Ansicht Nord

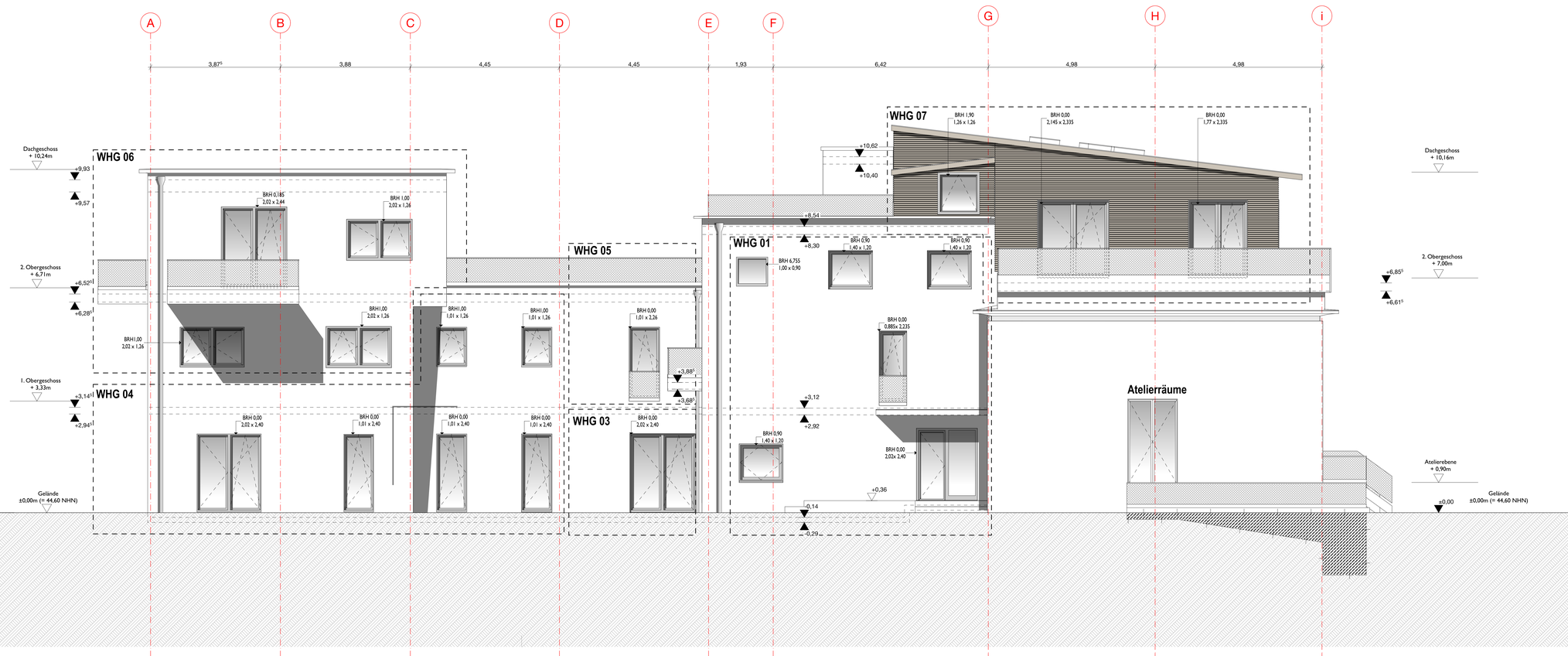

Ansicht Ost

Legende:

AD	Abgehängtedecke
BRH	Brüstungshöhe ab OKRF
DD	Deckendurchbruch
BD	Bodendurchbruch
OK	Oberkante
OKFF	Oberkante Fertigfußboden

Stahlbeton, bewehrt
Stahlfaserbeton
Mauerwerk, Bestand
Wärmedämmung, Hart
Wärmedämmung, Weich
Gipskartonplatte
Holz
Schüttung
Erde
Estrich
Metall

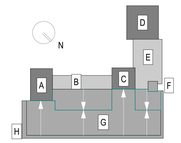

Bauteile

Perspektive Süden

Angegebene Brüstungshöhen sind Rohbauhöhen über OKFB!

Änderungen auf Grund gestalterischer, behördlicher oder/und technischer Zwänge möglich!

Bezugshöhe ±0.00 (= OKFF Erdgeschoss) entspricht 44,60 über Normalhöhennull (NHN)

- Die Zeichnung gilt nur mit den Plänen der Statik und Haustechnik
- Für die Ausführung ist grundsätzlich der vom Prüfstatiker geprüfte und freigebene Plan gültig
- Unstimmigkeiten sind dem Planverfasser unverzüglich mitzuteilen, bei Nichtbeachtung haftet die ausführende Firma
- Alle Maße sind am Bau zu prüfen!

Ausführungsplanung

Plan:	Zeichnungsnummer:
Ansicht Nord, Ansicht Ost	**5-AN-01**

Bauvorhaben:

IDA

Ida Straße 17 - 19
13156 Berlin

Bauherr:

Baugemeinschaft IDA GbR

c/o INIK GmbH, Sebastian Hettchen
Campus Lipezker Straße 47
03048, Cottbus

Architekt:

Scharabi GbR

Fehrbelliner Straße 91
10119 Berlin
Tel: 030 61 62 98 92
ida@scharabi.de

Maßstab:	Format:	gez:	Datum:
1 : 50	**1189x841**	**Alon Axelrod**	**22.03.2017**

VORABZUG
16.11.2017