

Ansicht Süd

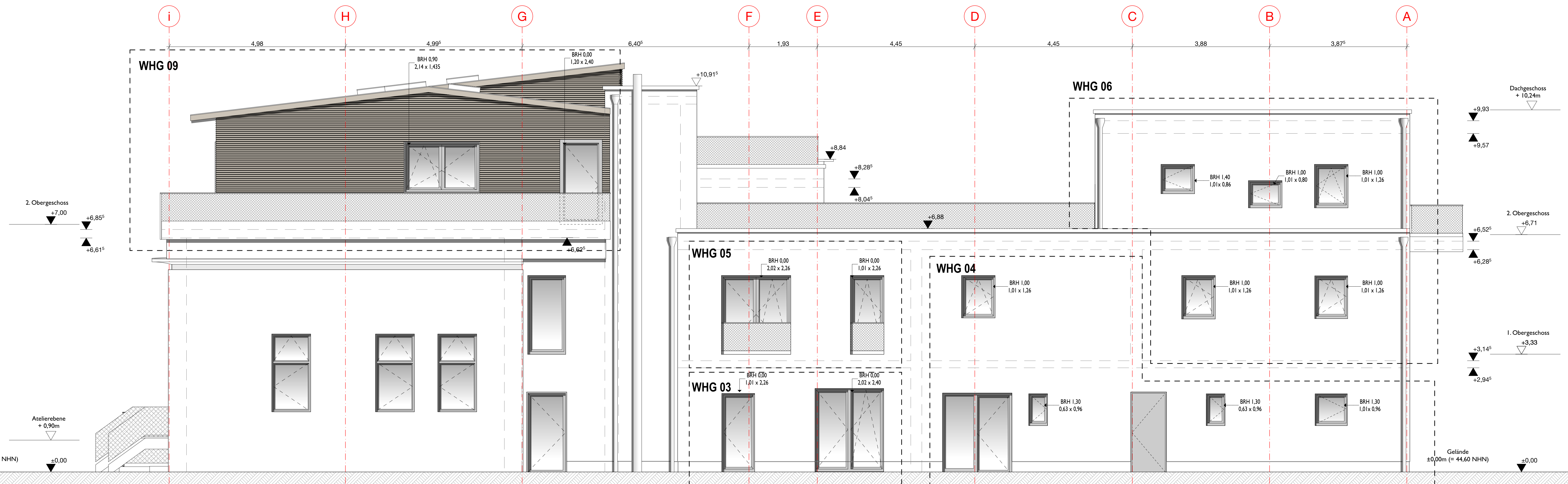

Ansicht West

Legende:

AD	Abgehängende Decke	HD	Holz
BRH	Bürostühle ab OKFF	SB	Stahlbeton
OD	Dachdurchbruch	MB	Mauerwerk, Bestand
BD	Bodendurchbruch	WDH	Wärmedämmung, Hart
OK	Oberkante	WDL	Wärmedämmung, Weich
OKFF	Oberkante Fertigfußboden	EP	Erde
		ET	Estrich
		GL	Gipskartonplatte
		ME	Metalldämmung

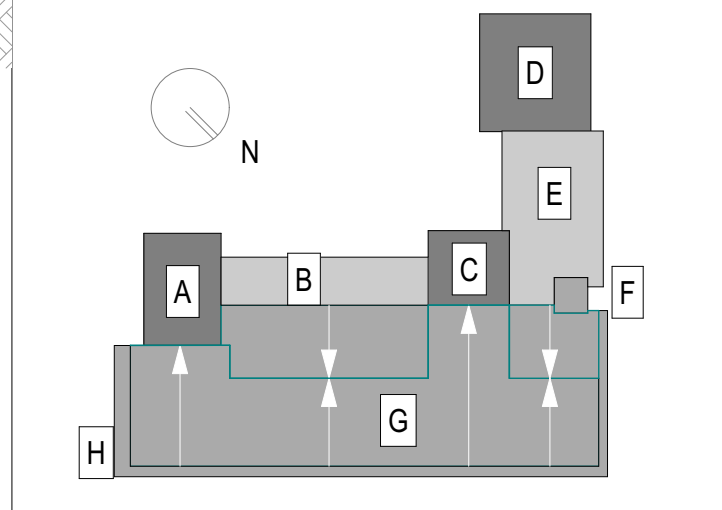

Bauteile



Perspektive Süden

Angabe Brüstungshöhen sind Rohbauhöhen über OKFF!  
 Änderungen auf Grund gestalterischer, behördlicher oder technischer Zwänge möglich!  
 Bezugshöhe ±0.00 (= OKFF Erdgeschoss) entspricht 44.60 über Normalhöhen (NNH)  
 - Die Zeichnung gilt nur mit den Plänen der Statik und Haustechnik  
 - Für die Ausführung ist grundsätzlich der vom Profistatiker geprüfte und freigegebene Plan gültig  
 - Unstimmigkeiten sind dem Planverfasser unverzüglich mitzuteilen, bei Nichtbeachtung trifft die ausführende Firma  
 - Alle Maße sind am Bau zu prüfen!

Ausführungsplanung

Plan: Ansicht Süd, Ansicht West Zeichnungsnummer: 5-AN-02  
 Bauvorhaben: IDA  
 Ida Straße 17 - 19  
 13156 Berlin  
 Bauher: Baugemeinschaft IDA GbR  
 c/o INIK GmbH, Sebastian Hettchen  
 Campus Lipezker Straße 47  
 03045, Cottbus

Architekt: Scharabi GbR  
 Fehrbelliner Straße 91  
 10119 Berlin  
 Tel: 030 61 62 98 92  
 ida@scharabi.de

Maßstab:	Format:	ge:	Datum:
1 : 50	1189x841	Alon Axelrod	22.03.2017

**VORABZUG**  
**16.11.2017**